

How to Vote by Mail

1: VOTE YOUR BALLOT

- Use **black or blue ink** or **pencil**.
- Completely fill in the oval next to your choice.
- **Do not use red ink.**
- **Do not vote for more candidates than are to be elected.**
- To vote for any person whose name is not printed on this ballot, write the name in the **Personal Choice** column, and fill in that oval to the right of name.
- If you tear, deface or incorrectly mark your ballot (initial, sign, cross out, check, or use an "x"), contact the Bergen County Clerk's Office to request a replacement ballot.

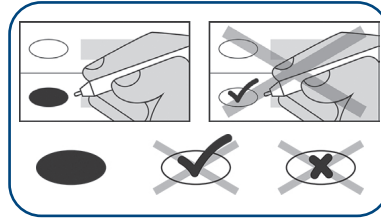

2: PACK YOUR BALLOT

A) Seal Your Ballot

- **Insert** your voted ballot into the Certificate Envelope.
- **Peel** the strip and **seal** securely.



B) Complete and Sign the Certificate

- **Do not tear off the flap**
- **Ballots without a signature cannot be counted.**
- If someone assists you in completing your ballot, they must complete the **Assistor Section**.

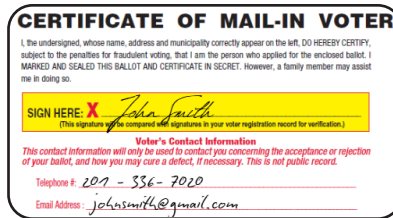

Jane Smith (Signature of person providing assistance)
Jane Smith (Printed name of person providing assistance)
321 Main St. Apt 7, Lodi NJ, 07644
(Address of person providing assistance)

C) Seal Your Certificate Envelope in the Return Envelope

- **Make sure your name and address appear in the window.**
- If someone mails or delivers your ballot for you, they must complete the **Bearer Portion** in your presence before the ballot leaves your possession.

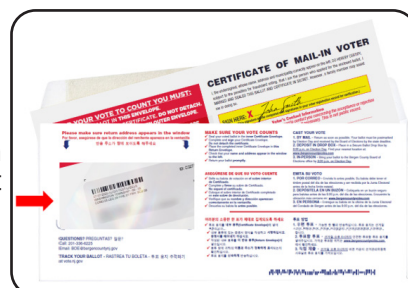

Jane Smith (Signature of person providing assistance)
Jane Smith (Printed name of person providing assistance)
321 Main St. Apt 7, Lodi NJ, 07644

3: CAST YOUR BALLOT

BY MAIL

- **Postage is prepaid.**
- Ballots must be **POSTMARKED** by Election Day.
- It is recommended that you mail it **at least a week before Election Day**. If mailing close to Election Day, it is recommended that you go inside the Post Office to ask a Clerk for a clear and timely postmark.



BY DROP BOX

- Place in any County Drop Box by **8:00 PM on Election Day**.
- Ballot Drop Boxes are available **24/7** and under surveillance.
- Ballots are collected directly by the **Bergen County Board of Elections**.
- Visit www.bergenclerk.com for locations.



IN PERSON

- Hand deliver your ballot to: **Bergen County Board of Elections**
1 Bergen County Plaza, Room 310 Hackensack, NJ 07601
- Normal Business Hours: Monday – Friday, 9:00 AM to 4:30 PM
- Election Day Hours: 6:00 AM to 8:00 PM
- Identification required.



DROP BOX LOCATIONS UBICACIÓN DE LOS BUZONES DE RETORNO 투표함 위치

Visit - Visitar - 방문: www.bergenclerk.com



TRACK YOUR BALLOT PARA HACER EL SEGUIMIENTO A SU BALOTA 투표용지 추적

Visit - Visitar - 방문: www.vote.nj.gov



MADE A MISTAKE? COMETIÓ UN ERROR? 실수했나요?

Request a Replacement - Visit:
Solicite un Reemplazo - Visitar / 재발급 신청 - 방문
www.bergenclerk.com/ReplaceBallot/

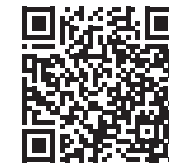

or contact the Bergen County Clerk's Elections Division.
o contactar la División de Elecciones del Secretario del Condado de Bergen.
또는 버겐카운티 클럭 선거부에 연락하세요.

CONTACT INFORMATION INFORMACIÓN DEL CONTACTO 연락처 정보

Bergen County Clerk's Office Elections Division

One Bergen County Plaza, Room 130
Hackensack, NJ 07601
Phone: (201)336-7020
E-mail: electionsclerk@bergenclerk.com
Website: www.bergenclerk.com

Bergen County Clerk

VOTE BY MAIL INSTRUCTIONS

SAFE.
SIMPLE.
SECURE.



Scan this code to watch a tutorial video
Escanea este código para ver un video tutorial
이 코드를 스캔하여 튜토리얼 영상을 시청하세요

LOOK FOR ALL THE FOLLOWING ITEMS:
BUSQUE TODOS LOS SIGUIENTES ELEMENTOS:
다음 항목들을 모두 찾아보세요:

VOTE BY MAIL BALLOT(S)

Balota(s) de Voto por Correo / 우편 투표 용지(들)

Column Style				Block Style			
GENERAL ELECTION ELECCIÓN GENERAL 본선거 Presidential Election for President and Vice President of the United States Elecciones Presidenciales para el Presidente y el Vicepresidente de los Estados Unidos 대한민국 대통령 및 부통령 선거 2024년 11월 5일 (토요일) 2024년 11월 5일 (토요일)	Republican República 공화당 CANDIDATE ONE CANDIDATE TWO	Democratic Demócrata 민주당 CANDIDATE TEN CANDIDATE ELEVEN	Nomination by Petition Nominación por Petición 정당에 의한 지명 CANDIDATE NINETEEN CANDIDATE TWENTY	Write-In Escribir 작성 CANDIDATE TWENTY ONE CANDIDATE TWENTY TWO	For United States Senator Para Senador de los Estados Unidos 연방 상원의원 CANDIDATE THREE CANDIDATE FOUR CANDIDATE FIVE	For Member of the House of Representatives Para Miembro de la Cámara de Representantes 연방 하원의원 CANDIDATE SIX CANDIDATE SEVEN CANDIDATE EIGHT	For Sheriff Para Alcaide 사건 CANDIDATE NINE CANDIDATE TEN

CERTIFICATE OF MAIL-IN VOTER

Certificado del Elector que vota por Correo / 우편 투표 유권자의 확인서



RETURN ENVELOPE

Sobre de Retorno / 반송 봉투

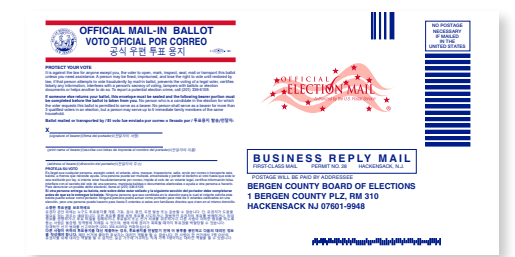

Missing Something? Contact the County Clerk's Office
¿Le Falta Algo? Contacte con la Oficina del Secretario del Condado
누락된 서류가 있나요? 카운티클럭 사무실에 문의하세요

Cómo Votar por Correo

1: VOTE CON SU BALOTA

- Use **tinta negra, azul o lápiz.**
- Llene completamente el óvalo junto a su elección.
- **No use tinta roja.**
- **No vote por más candidatos de los que van a ser elegidos.**
- Para votar por cualquier persona cuyo nombre no esté impreso en esta balota, escriba el nombre en la columna de Opción Personal y llene el óvalo a la derecha del nombre.
- Si rompe, desfigura o marca incorrectamente su balota (inicial, firma, tacha, marca o usa una "x"), comuníquese con la Oficina del Secretario del Condado de Bergen para solicitar una balota de reemplazo.

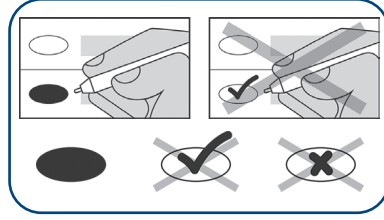

2: EMPAQUE SU BALOTA

A) Selle Su Balota

- **Inserte** su balota con su voto en el sobre del certificado.
- **Saque** la tira pegante y **sellela** firmemente.



B) Complete y Firme el Certificado

- **No despegue la solapa**
- **Las balotas sin firma no pueden ser contadas.**
- Si alguien le ayuda a completar su balota, esa persona debe completar la **sección del asistente.**



Jane Smith (signature of person providing assistance)
Jane Smith (printed name of person providing assistance)
321 Main St. Apt 7, Lodi NJ, 07644
(address of person providing assistance)

C) Selle Su Sobre de Certificado en el Sobre de Devolución

- **Asegúrese de que su nombre y Dirección aparezcan en la ventana.**
- Si alguien envía o entrega su balota por usted, debe completar la **sección del portador** en su presencia antes de que la balota salga de su posesión.



Jane Smith (signature of bearer/portador con firmas de impreso al nombre del portador/발표자)
Jane Smith (printed name of bearer/portador con firmas de impreso al nombre del portador/발표자)
321 Main St. Apt 7, Lodi NJ, 07644

3: EMITA SU BALOTA

POR CORREO

- **Las estampillas están prepagadas.**
- Las balotas deben tener el sello postal del día de las elecciones.
- Se recomienda enviar la balota por correo al menos una semana antes del día de las elecciones. Si las envía cerca del día de las elecciones, se le recomienda que vaya a la oficina de correos para solicitarle a uno de los empleados un sello postal claro y que esté a tiempo.



PARA DEPOSITAR EN EL BUZÓN

- Deposite su balota en cualquier buzón de depósito del condado antes de las **8:00 p.m. del día de las elecciones.**
- Los buzones de depósito de balotas están disponibles las **24 horas, los 7 días** de la semana y bajo vigilancia.
- Las balotas son recolectadas directamente por la **Junta Electoral del Condado de Bergen.**
- Visite www.bergencountyvotes.com para conocer las ubicaciones de estos.



EN PERSONA

- Entregue su balota personalmente en: **Junta Electoral del Condado de Bergen**
1 Bergen County Plaza, Room 310 Hackensack, NJ 07601
- Horario de atención:
Lunes a viernes,
de 9:00 a.m. a 4:30 p.m.
- Horario el día de las elecciones:
de 6:00 a.m. a 8:00 p.m.
- Se requiere identificación.



우편투표 방법

1: 투표하기

- 검정색 또는 파란색 잉크나 연필을 사용하세요.
- 선택하신 후보 옆의 동그라미를 모두 채우세요.
- 빨간색 잉크는 사용하지 마세요.
- 선출될 후보자 수보다 더 많은 후보자에게 투표하지 마세요.
- 투표용지에 이름이 없는 사람에게 투표하려면, '개인 선택' 칸에 이름을 쓰고 이름 오른쪽에 있는 동그라미를 채우세요.
- 투표용지를 찢거나 훼손하거나, 혹은 잘못 기표(이니셜 기입, 서명, 줄 긋기, 체크 표시, 또는 'X' 표시 등)한 경우, 버겐카운티 클럭 사무실에 연락하여 투표용지 재발급을 요청하세요.

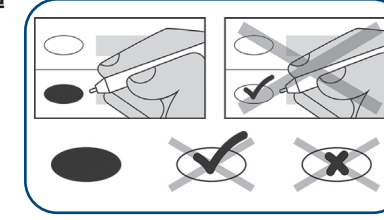

2: 투표용지 봉인하기

A) 투표용지 봉인하기

- 투표한 투표용지를 증명서 봉투에 넣으세요.
- 봉투의 띠를 떼어내고 단단히 봉하세요.



B) 증명서 작성 및 서명하기

- 덮개 부분을 뜯어내지 마세요
- 서명이 없는 투표용지는 개표할 수 없습니다.
- 다른 사람이 투표용지 작성을 도와주는 경우, 그 사람도 '도와주는 사람'란을 작성해야 합니다.



Jane Smith (signature of person providing assistance)
Jane Smith (printed name of person providing assistance)
321 Main St. Apt 7, Lodi NJ, 07644
(address of person providing assistance)

C) 투표 증명서 봉투를 반송 봉투에 넣어 봉하십시오

- 창에 이름과 주소가 정확히 표시되도록 하십시오.
- 다른 사람이 투표용지를 우편으로 보내거나 직접 전달하는 경우, 투표용지가 귀하의 손을 떠나기 전에 전달자란을 포함하여 반드시 귀하 앞에서 '전달자'란을 작성해야 합니다.

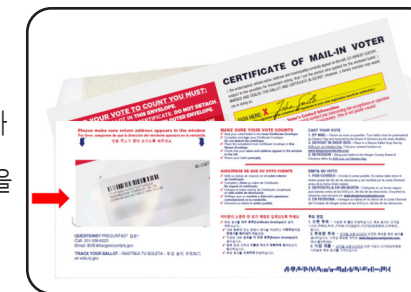

Jane Smith (signature of bearer/portador con firmas de impreso al nombre del portador/발표자)
Jane Smith (printed name of bearer/portador con firmas de impreso al nombre del portador/발표자)
321 Main St. Apt 7, Lodi NJ, 07644

3: 투표하세요

우편 투표

- 우표 요금이 선불되었습니다.
- 투표용지는 선거일까지 소인이 찍혀야 합니다.
- 선거일 최소 일주일 전에 발송하는 것이 좋습니다. 선거일이 임박해서 발송하는 경우, 우체국에 직접 방문하여 직원에게 소인이 선명하게 찍히도록 요청하는 것이 좋습니다.



투표함 이용

- 선거일 오후 8시까지 카운티 투표함에 투표용지를 넣어주세요.
- 투표함은 24시간 연중무휴로 운영되며 감시 카메라가 설치되어 있습니다.
- 투표용지는 버겐 카운티 선거관리위원회에서 직접 수거합니다.
- 투표함 위치는 www.bergencountyvotes.com 에서 확인하세요.



직접 제출

- 투표용지를 다음 주소로 직접 제출하세요: **버겐 카운티 선거관리위원회**,
1 Bergen County Plaza, Room 310 Hackensack, NJ 07601
- 평일 업무 시간:
오전 9시 ~ 오후 4시 30분
- 선거일 업무 시간:
오전 6시 ~ 오후 8시
- 신분증을 제시해야 합니다.

